

01 CONJUNTO  
ESCALA: SIN ESCALA



02 VISTA 01  
ESCALA: SIN ESCALA



03 VISTA 02  
ESCALA: SIN ESCALA

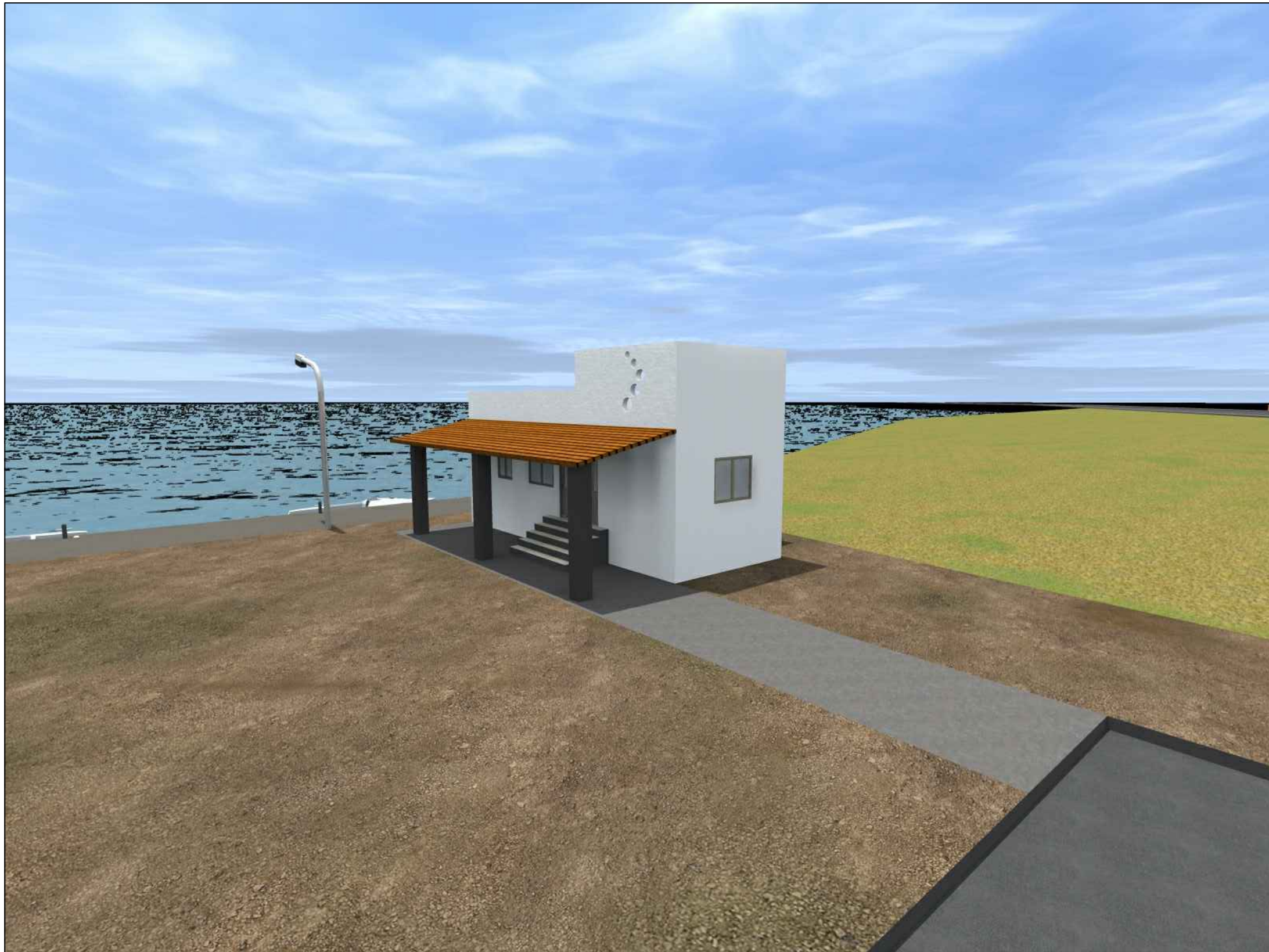

04 VISTA 03  
ESCALA: SIN ESCALA

CROQUIS DE LOCALIZACIÓN

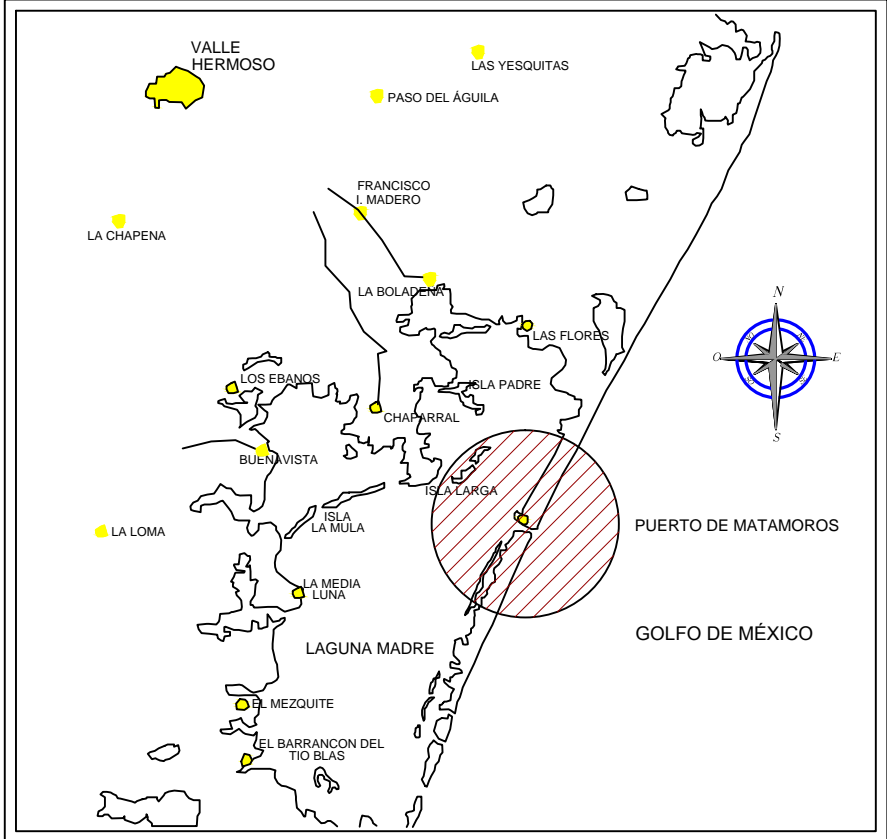

CROQUIS DE UBICACIÓN

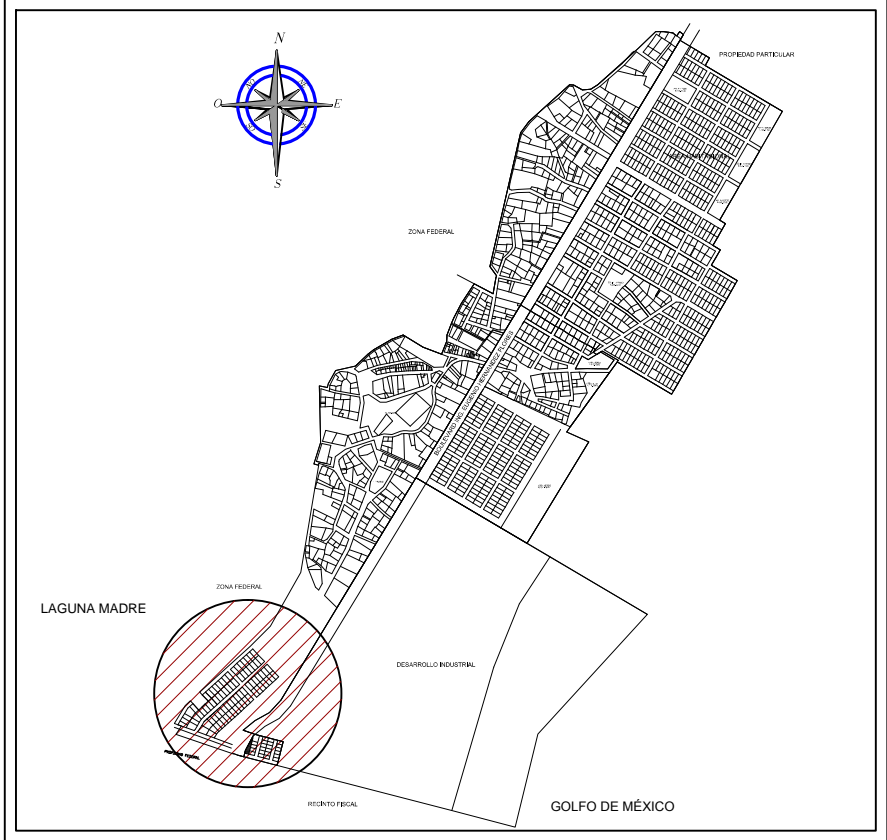

DATOS DE PROYECTO

INSPECCIÓN Y VIGILANCIA		
CONCEPTO	CANT.	TOTAL
CASETA DE INSPECCIÓN Y VIGILANCIA	1	16.00 M <sup>2</sup>
PATIO	1	3.65 M <sup>2</sup>
ÁREA SOCIAL Y COCINETA	1	15.21 M <sup>2</sup>
BAÑO	1	2.16 M <sup>2</sup>
DORMITORIOS	2	19.89 M <sup>2</sup>



ADMINISTRACIÓN PORTUARIA INTEGRAL  
DE TAMAULIPAS S.A. de C.V.

PROYECTO:  
**PUERTO DE MATAMOROS**

UBICACIÓN: RESERVA DE CRECIMIENTO 1

NOMBRE DE PROYECTO: EDIFICIO DE INSPECCIÓN Y VIGILANCIA

PLANO: PROYECTO CONCEPTUAL

DIBUJÓ: Arq. Ana Cristina Solís Ibarra

No. DE PLANO:  
**5/5**

REVISÓ: Ing. Héctor Joel Moreno Rdz.

APROBÓ: Arq. Vicente Saint Martín Ochoa  
**IV-MOD-2015-05**

FECHA: JULIO DE 2017 ACOT: EN METROS ESCALA: INDICADA

APROBÓ:

ING. RICARDO CORREA CHAIREZ  
DIRECTOR GENERAL

REVISÓ:

ING. JOSE ROGELIO ONTIVEROS ARREDONDO  
GERENTE DE INGENIERÍA